

TRAJBERK NOVO - TEMELJI  
M 1:100

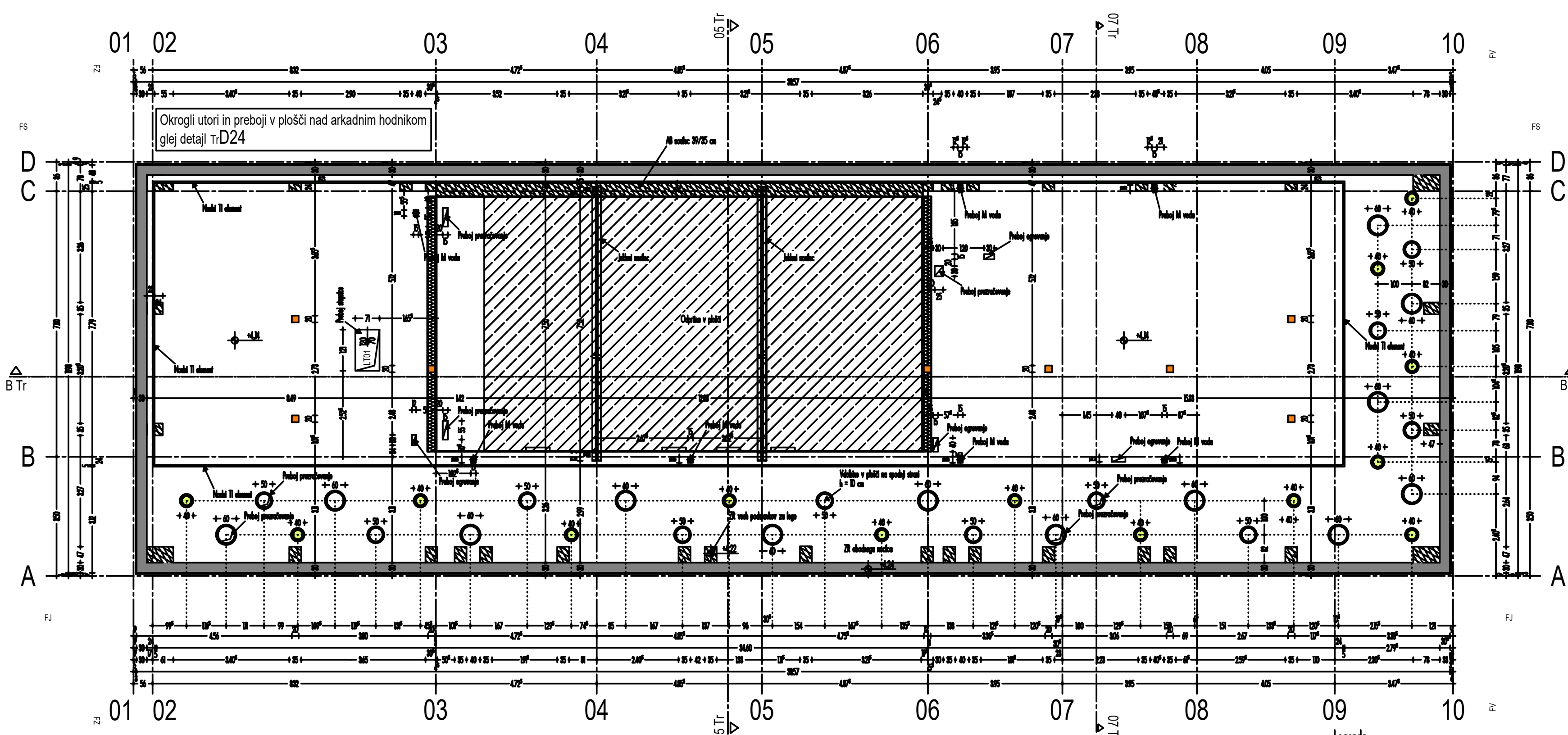

TRAJBERK NOVO - PODSTREŠJE  
M 1:100

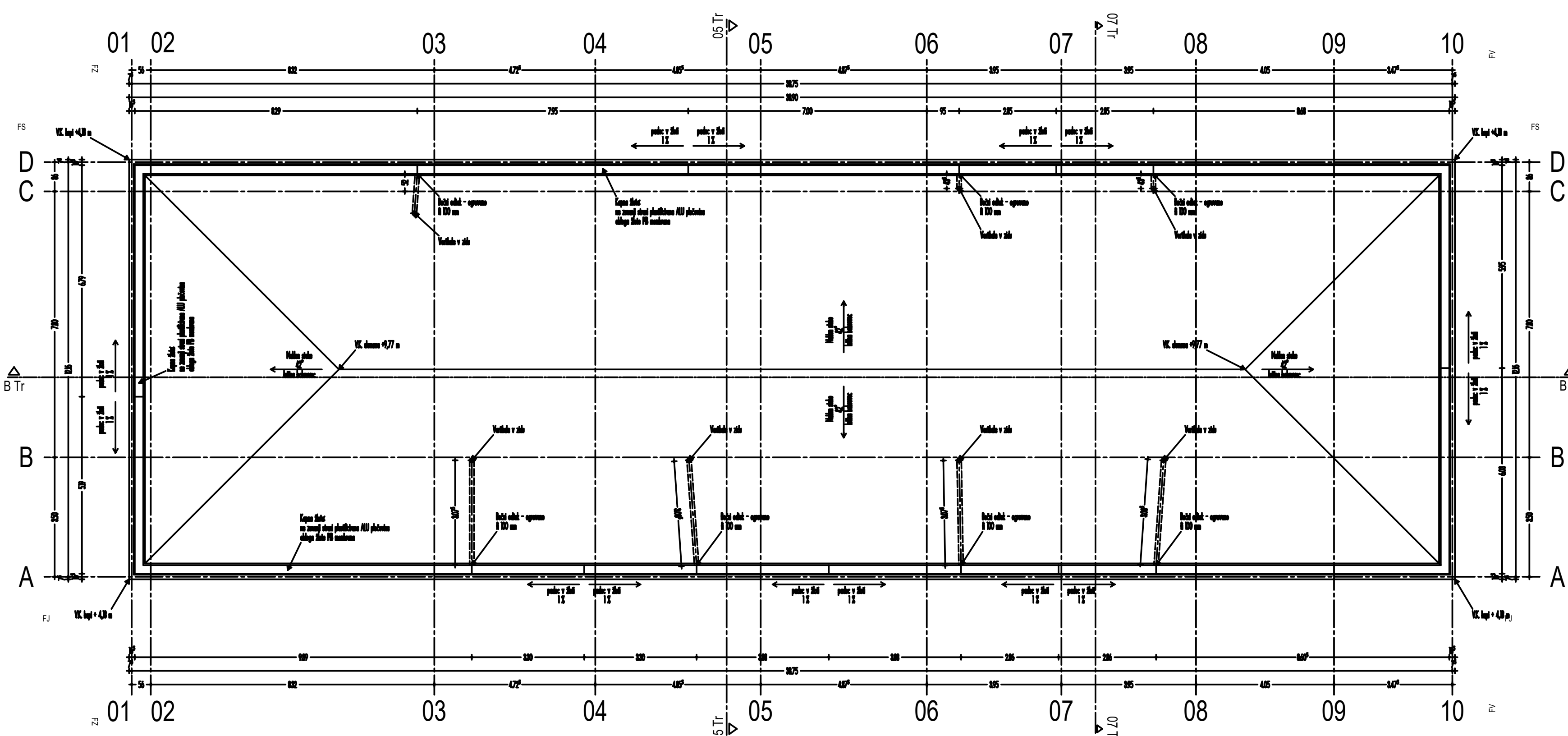

TRAJBERK NOVO - STREHA

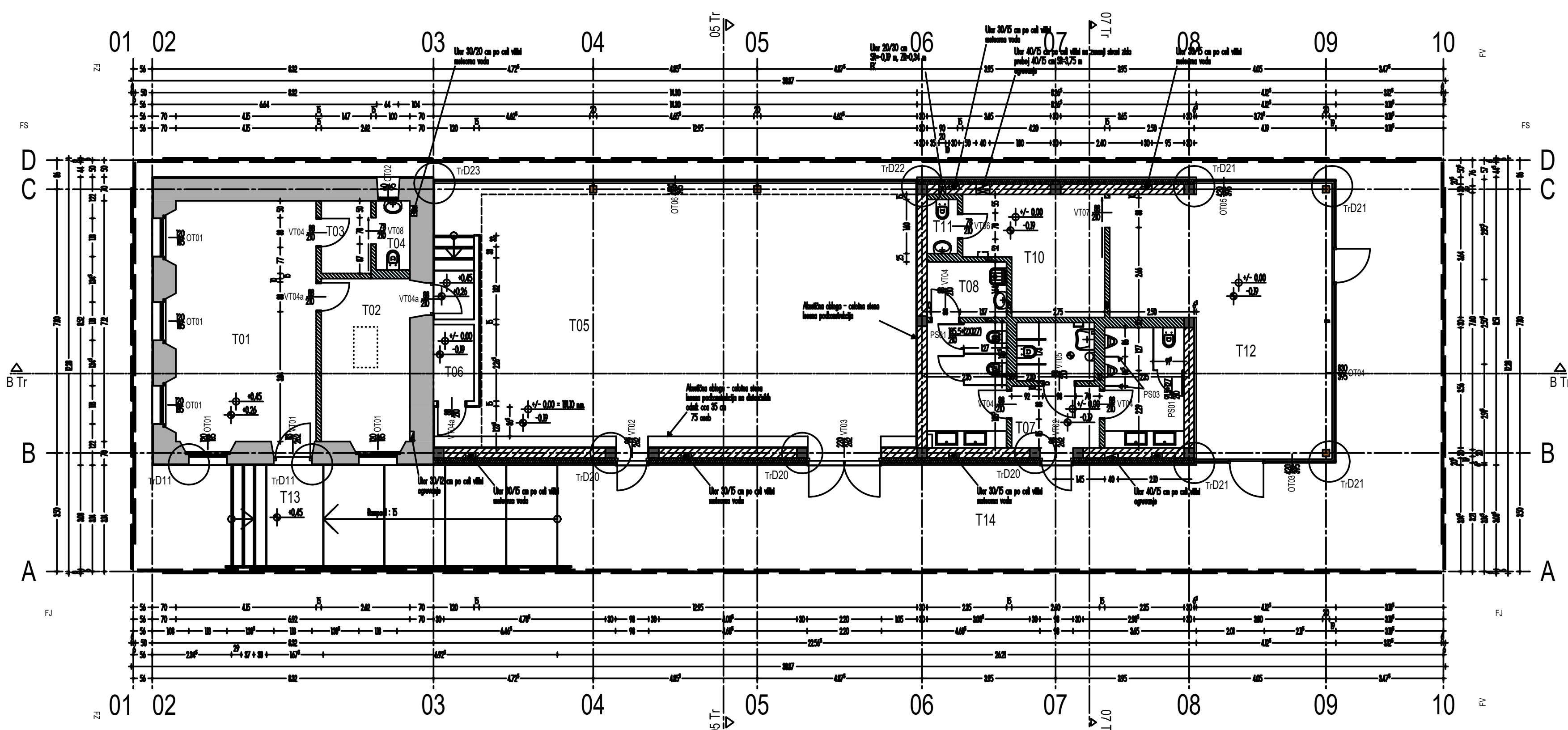

TRAJBERK NOVO - PRITLIČJE  
M 1:100

| Šifra prostora   | Namembnost prostora                | Finalni tlak  | Talna površina |
|------------------|------------------------------------|---------------|----------------|
| T01              | Recepcija                          | Keramika      | 29.55 m²       |
| T02              | Pisarna                            | Keramika      | 12.63 m²       |
| T03              | Prostor                            | Keramika      | 3.15 m²        |
| T04              | Sanitarno                          | Keramika      | 2.05 m²        |
| T05              | Večnamenska multimedijalna dvorana | Keramika      | 108.77 m²      |
| T06              | Štamb                              | Keramika      | 2.75 m²        |
| T07              | Sanitarno obklovalno               | Keramika      | 25.82 m²       |
| T08              | Čistila                            | Keramika      | 3.95 m²        |
| T10              | Skladšča                           | Keramika      | 12.69 m²       |
| T11              | Sanitarno                          | Keramika      | 1.66 m²        |
| T12              | Gostilniški lokal                  | Keramika      | 40.95 m²       |
| T13              | Dobitna rampa                      | Brušeni beton | 29.04 m²       |
| T14              | Arkadni hodnik                     | Brušeni beton | 141.21 m²      |
| POVRŠINA SKUPAJ: |                                    |               | 413.13 m²      |

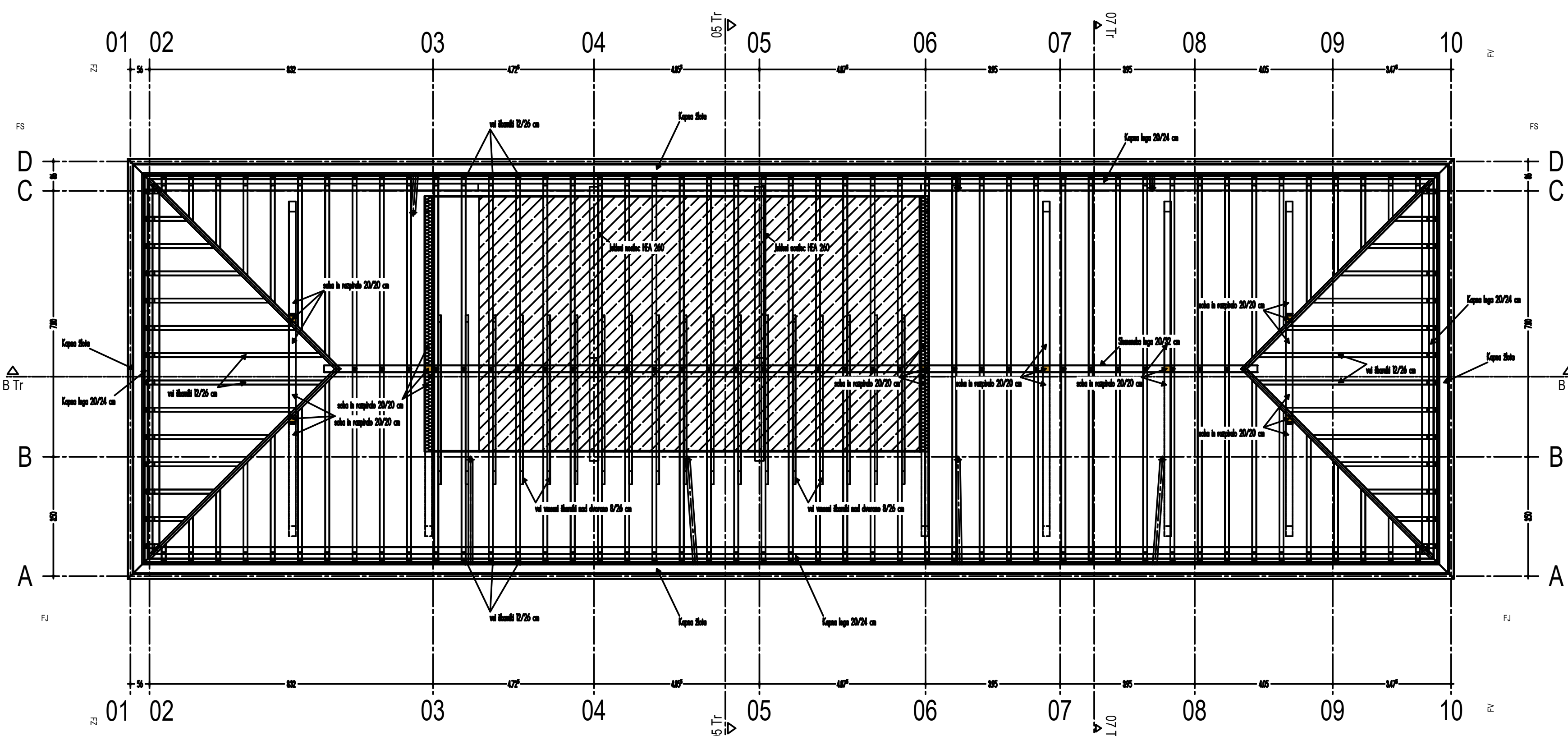

TRAJBERK NOVO - OSTREŠJE  
M 1:100

|   |  |   |  |                                  |  |                        |  |                         |  |
|---|--|---|--|----------------------------------|--|------------------------|--|-------------------------|--|
| OPIS SPREMEMB   |  | STANJE: 7.11.19   |  | VRSTA DOKUMENTACIJE: ARHITEKTURA |  | DATUM                  |  | INDEX                   |  |
| N   |  | 7.11.19   |  | PZI                              |  |                        |  |                         |  |
| OBJEKT:<br>Nekdanja Auerspergova železarna<br>na Dvoru pri Žužemberku |  |   |  |                                  |  |                        |  |                         |  |
| P<br>R<br>E<br>G<br>L<br>E<br>D                                       |  |   |  |                                  |  |                        |  |                         |  |
| INVESTITOR  |  | ODGOVORNA OSOBA   |  | IZOŠČENJE                        |  | PROJEKTANT             |  | KONTROLIRAL             |  |
| Miroslav za kulturno  |  | Miroslav za kulturno  |  | Miroslav za kulturno             |  | Miroslav za kulturno   |  | Miroslav za kulturno    |  |
| NARČNIK   |  | ODGOVORNI   |  | PROJEKTANT                       |  | KONTROLIRAL            |  |                         |  |
| Miroslav za kulturno  |  | Miroslav za kulturno  |  | Miroslav za kulturno             |  | Miroslav za kulturno   |  |                         |  |
| PROJEKTANTSKA   |  | ARHITEKTURA d.o.o.  |  | PROJEKTANT                       |  | KONTROLIRAL            |  |                         |  |
| ORGANIZACIJA  |  | Cesta v področje 11a, LJ, Črnuče                                  |  | PROJEKTANT                       |  | KONTROLIRAL            |  |                         |  |
| LOKACIJA  |  | avc: B: 28541-444, 28543, 28544,                                  |  | PROJEKTANT                       |  | KONTROLIRAL            |  |                         |  |
| OBSEGA  |  | 28545, 28546, 28547, 28548  |  | PROJEKTANT                       |  | KONTROLIRAL            |  |                         |  |
| ARHITEKTURA   |  | VSEBINA NAČRTA: Trajberk - novo                                   |  | ŠT. PROJEKTA: 02/17              |  | MERILO                 |  | DATUM                   |  |
| tlorisi temeljev, pritličja, podstrešja, ostrešja in strehe           |  | tlorisi temeljev, pritličja, podstrešja, ostrešja in strehe       |  | 1:100                            |  | november               |  | 2017                    |  |
| Vse površine od 0,00 m do 0,00 m - v ostrešju od 0,00 m do 0,00 m     |  | Vse površine od 0,00 m do 0,00 m - v ostrešju od 0,00 m do 0,00 m |  | ŠT. NAČRTA                       |  | A 0161                 |  |                         |  |
| ARHITEKTONIKA   |  | Projektiranje, avtorskega in posredništva                         |  | Ostala v Področje 11a            |  | 1831 Ljubljana, Črnuče |  | tel./fax: 01/5442 87 47 |  |
| V/S - 500 - 1000 mm   |  | V/S - 500 - 1000 mm   |  | V/S - 500 - 1000 mm              |  | V/S - 500 - 1000 mm    |  | V/S - 500 - 1000 mm     |  |